



IL GRUPPO PODISTICO AMATORI LIBERTAS ORVIETO

Nell'ambito dei Circuiti "Umbria Tour 2017" e "Corrintuscia 2017"



CARDÈTO

VIGNETI GENTE SAPORI



AVIS
Comunale di Orvieto

**FEDERAZIONE ITALIANA
DI ATLETICA LEGGERA**

Corri Sulle Strade dell'Ottobrata Orvietana - 6° Edizione

Domenica 26 Marzo 2017

Gara Podistica competitiva di Km. 14,6 - partenza ore 10,00

Ritrovo presso Piazza Cahen - Orvieto (Terni) - ore 8,30

Categorie Maschili:

A Amatori 99-88	(18-29 anni)
B Sm 30 87-83	(30-34 anni)
C Sm 35 82-78	(35-39 anni)
D Sm 40 77-73	(40-44 anni)
E Sm 45 72-68	(45-49 anni)
F Sm 50 67-63	(50-54 anni)
G Sm 55 62-58	(55-59 anni)
H Sm 60 57-53	(60-64 anni)
I Sm 65 52-48	(65-69 anni)
L Sm 70 47-prec.	(70 e oltre)

Categorie Femminili:

M Amatori 99-83	(18-34 anni)
N Sf 35 82-73	(35-44 anni)
O Sf 45 72-63	(45-54 anni)
P Sf 55 62-prec	(55 e oltre)

PROGRAMMA:

Ritrovo: ore 8:30

Premiazioni: ore 11:30

Sono disponibili: parcheggio, bagni e docce

Tassa di iscrizione

Gara Podistica Comp.va:

- pre-iscrizione 8,00 €
- Giorno della gara: 10,00 €

PREMI GARE COMPETITIVE

I primi tre classificati M/F saranno premiati con materiale tecnico offerto da: **Robby Run**

Prevista una **Magnum** di pregio per l'atleta (M e/o F) che dovesse stabilire il nuovo record della gara

Premi di Categoria:

Dal 1° al 6° classificato M/F
Prodotti tipici enogastronomici

Premi Società:

Verranno premiate le tre Società più numerose con prodotti tipici enogastronomici

Premi di Partecipazione:

- Bottiglia di vino Orvieto Classico
- Un ingresso gratuito alla Cappella di San Brizio del Duomo di Orvieto

Premio speciale per chi migliora il proprio personale stabilito nelle precedenti edizioni dell' "Ottobrata Orvietana"

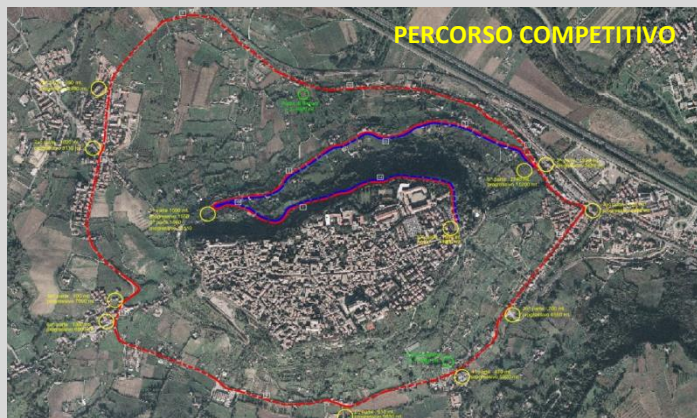

ALTIMETRIA DEL PERCORSO

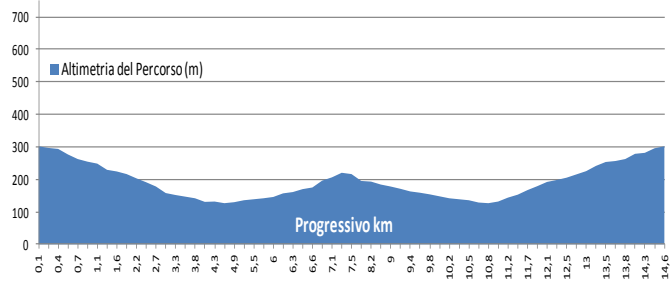

ISCRIZIONI Entro il 24/03/2016 ore 20 via telefono/e-mail
0763/531039 / robyrun.elia@gmail.com
La mattina della gara entro le ore 09:00

CONTATTI:

Roberta Elia - 3406734575 / robyrun.elia@gmail.com
 Paolo Lupi - 3201819786 / lupipaolo85@yahoo.it
 Alberto Pelliccia - 33557677767
 Alessandro Barcaroli - 336750634
 Sergio Viola - 3472655824

COME RAGGIUNGERE ORVIETO

IN TRENO :

Stazione ferroviaria di Orvieto linea Roma-Firenze e quindi Piazza Cahen con la Funicolare di fronte alla stazione.

IN AUTO :

100 km da Roma e 180 km da Firenze (uscita autostrada A1 ed SS 205)
75 km da Perugia (Super Strada. E45 fino a Todi e quindi SS 448)
40 km da Viterbo (SS 2 Cassia fino a Montefiascone e quindi SS 71)