

LUOGO E ORARIO

Nel centro storico di Fabro: Piazza Carlo Alberto
Ritrovo ore 8.30
Partenza ore 10.00
Premiazione prevista ore 12.00

ISCRIZIONE

Quota con preiscrizione entro il 2 novembre: 10,00 €
su [DREAM RUNNERS](http://www.dreamrunners.it) www.dreamrunners.it

Quota iscrizione il giorno della gara: 12,00 €

PREMI

3 Assoluti Uomini – 3 Assoluti Donne

Premio Allegra Brigata (società più numerosa)
Premio Donne in Gamba (società con più donne partecipanti)
Premio Road Runner (classifica a tempo a squadre)

3 classificati delle seguenti categorie maschili:

SM 18–34 anni (2000–1984)
SM 35–39 anni (1983–1979)
SM 40–44 anni (1978–1972)
SM 45–49 anni (1971–1969)
SM 50–54 anni (1968–1962)
SM 55–59 anni (1961–1959)
SM 60 anni ed oltre (1958...)

3 classificati delle seguenti categorie femminili:

SF 18–34 anni (2000–1984)
SF 35–49 anni (1983 – 1969)
SF 50 anni ed oltre (1968...)

PREMI SPECIALI

Gran Premio dell'Osteriaccia
Premio Fanella (riconoscimento per l'ultimo arrivato entro le 2 ore)

CONTATTI

Marco 346 78 23 653 – Gianni 347 65 57 422
[@maratoninasanmartino@gmail.com](mailto:maratoninasanmartino@gmail.com)
[f](https://www.facebook.com/Maratonina-di-San-Martino-Fabro) Maratonina di San Martino Fabro

Comune di Fabro Pro Loco di Fabro



Centro Dentro GS Filippide

8° Maratonina di San Martino

Fabro – 4 Novembre 2018



5° Circuito Interregionale 2018
Tosco-Umbro

Premio speciale
1° donatore AVIS – 1° donatrice AVIS

con la partecipazione straordinaria di
Leonardo Cenci
avanti tutta



Nuovo percorso: 15 km

Il nuovo percorso della **Maratonina di San Martino di Fabro** si dipana per **15 km** nella zona ad ovest del comune, attraverso un ambiente unico e dai bellissimi panorami.

Come di consueto la gara parte dalla piazza del centro storico, per scendere velocemente verso la frazione Colomnetta.

Il percorso segue, quindi, la SP 52 dell'Osteriaccia per 7 km, di cui 4,5 km in pianura su asfalto e 2,5 km in una tortuosa salita su strada bianca. Al **6° km** è situato il **primo ristoro**, in prossimità del bivio per Palazzone.

Al successivo incrocio per Alleronia, il percorso prosegue su asfalto lungo la SP 50 fino al successivo bivio con la SP 108 che porta a Fabro. Questo tratto di alta collina è abbastanza impegnativo, tortuoso, ricco di saliscendi e con splendide vedute sulle crete di Fabro e Alleronia. Al **11° km** è situato il **secondo ristoro**, in prossimità del vocabolo Banditella.

L'arrivo è nella piazza del centro storico di Fabro.

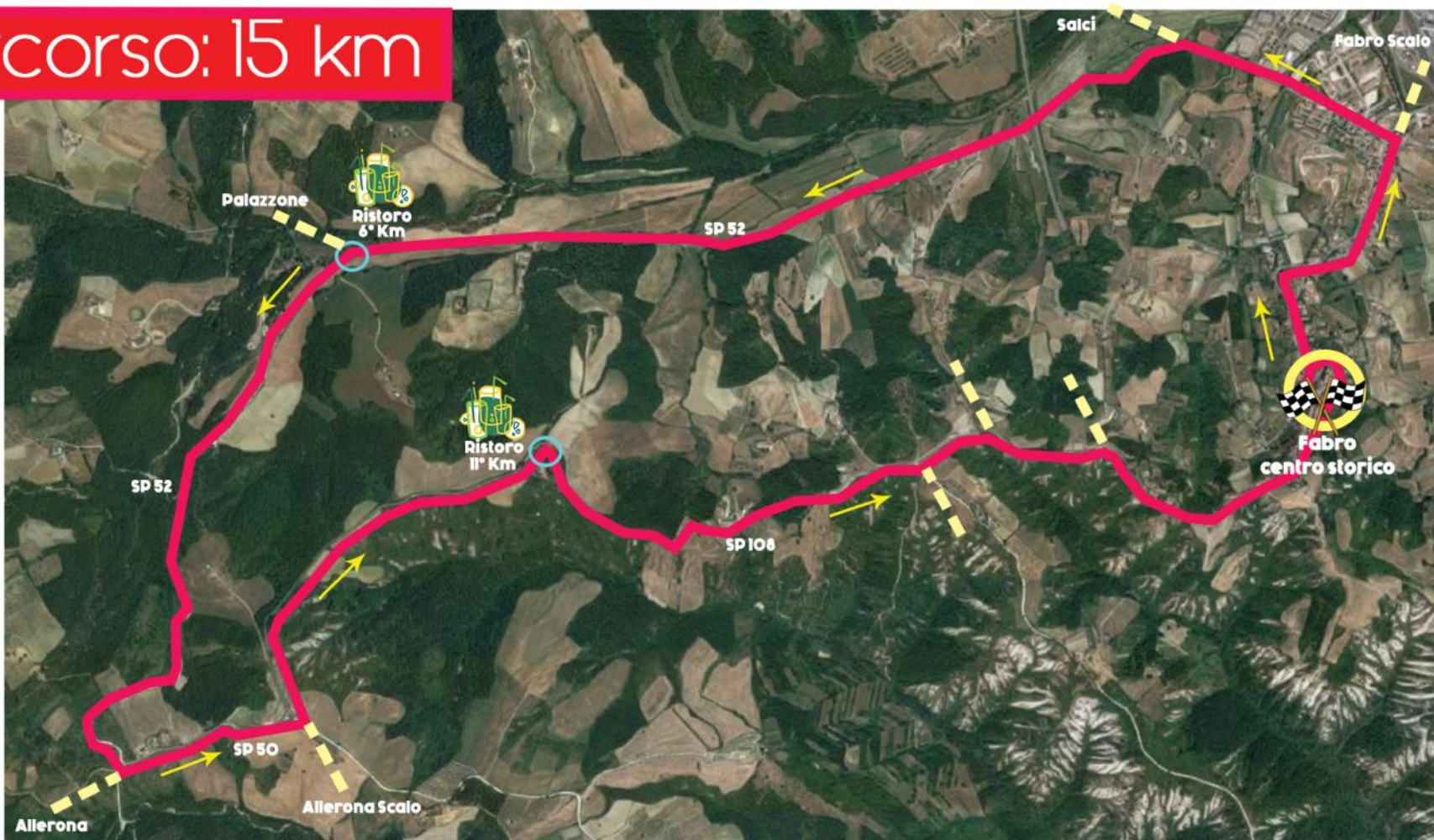

Buon divertimento!!!



Profilo altimetrico

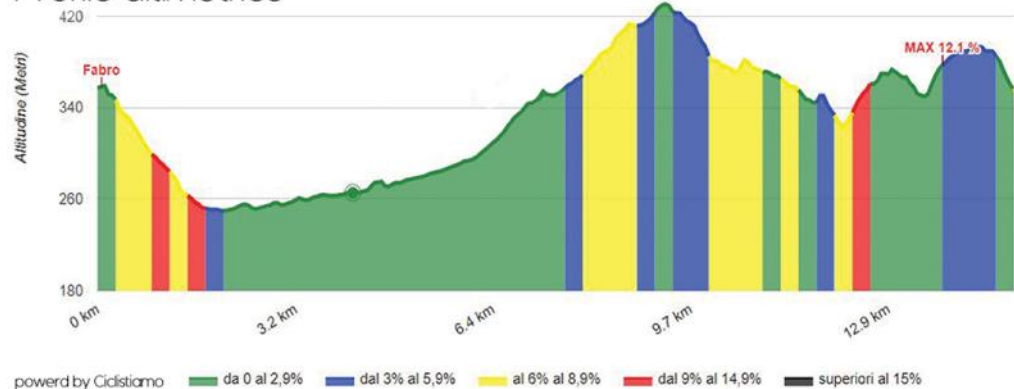

Programma

- ore 8.30 Ritrovo nel centro storico di Fabro per ritiro pettorali ed iscrizioni
- ore 10.00
 - **Partenza dell'8° Maratonina di San Martino**
 - Partenza della Passeggiata non competitiva – 5 Km
- ore 10.30 Visita guidata al centro storico di Fabro in occasione dei 900 anni di storia del paese – a cura di Fabro Nascosta
- ore 12.00
 - Ristoro, a cura della Pro Loco di Fabro e AVIS Fabro
 - **Premiazione** dei vincitori dell'8° Maratonina di San Martino di Fabro
- ore 12.30
 - Presentazione del libro "Vivi, ama, corri. Avanti tutta!" di **Leonardo Cenci**
 - **PASTA PARTY**

