



# 14

APRILE 2019

## ecoCORSA

+ memorial  
TOGNALINI  
JACOPO 8

### GARA PODISTICA APERTA a TUTTI circa 11,5 Km • percorso COLLINARE Sansepolcro (Ar) in località Gragnano

- ECOPASSEGGIATA non competitiva  
**APERTA A TUTTI** di 2,5 o 9 Km  
in **COLLABORAZIONE**  
con l'Associazione Progetto Valtiberina

- Speciale

**GPM**  
SANTE  
FARINELLI

- corsa  
valida  
per

**CAMPIONATO ITALIANO ADULTI e GIOVANILI**  
**AiCS di ECORUNNING**  
**PROVA TUSCANY RUN TEN**  
**GP ALTOTEVERE**  
**GP POLICIANO**



- **PREMIO di PARTECIPAZIONE**

ai **PRIMI 500 ISCRITTI** competitivi e non competitivi  
un **FAVOLOSO PREMIO** di partecipazione

#### SABATO 13

- **RADUNO CICLISTICO** IL PRIMO RADUNO DI ECOBIKE
- **FESTA della PORCHETTA** FESTA ORGANIZZATA CON *MUSICA E PORCHETTA*

#### DOMENICA 14

- **GARA PODISTICA** PER COMPETITIVI E NON - ADULTI E RAGAZZI
- **ECO PASSEGGIATA** DUE PASSI NELLA NATURA
- **PRANZO** ALLA FINE DELLA COMPETIZIONE PRANZO SU PRENOTAZIONE
- **STANDS** LE NOVITÀ PODISTICHE

- **RIMBORSO PULMAN**

PER L'OCCASIONE  
È PREVISTO UN RIMBORSO  
IN BASE AL NUMERO DI ISCRITTI

- **GARA COMPETITIVA** € 10  
(fino al 12/04/2019; il giorno della gara € 12)
- **GARA NON COMPETITIVA** € 6
- **SETTORE GIOVANILE** € 5

La GARA sarà cronometrata con CHIP e con il servizio classifica ONLINE in tempo reale

SEGUICI ANCHE SU   digita ECOCORSA DEL LAGO !!!





# 14

APRILE 2019

## ecoCORSA

+ memorial  
**TOGNALINI JACOPO 8**



**UNA DELLE GARE PIÙ PREMIATE**

### SANSEPOLCRO (Ar) in località Gragnano

**PRIMO ASSOLUTO UOMINI** (Escluso dalle categorie)

- Trofeo TOGNALINI + PROSCIUTTO + pacco

**PRIMA DONNA ASSOLUTA** (Esclusa dalle categorie)

- Trofeo TOGNALINI + PROSCIUTTO + pacco

**PREMI DI CATEGORIA**

premi in natura diversificati

**ASSOLUTI MASCHILE: A**

- dal 1° al 3° PROSCIUTTO + pacco • dal 4° al 15° PROSCIUTTO
- dal 16° al 100° premi in natura diversificati

**ASSOLUTI FEMMINILE: E**

- dal 1° al 3° PROSCIUTTO + pacco • dalla 4° alla 6° PROSCIUTTO
- dalla 7° al 40° premi in natura diversificati

**VETERANI MASCHILE: B**

- dal 1° al 3° PROSCIUTTO + pacco • dal 4° al 6° PROSCIUTTO
- dal 7° al 40° premi in natura diversificati

**VETERANI FEMMINILE: F**

- dal 1° al 3° PROSCIUTTO + pacco
- dal 4° al 20° premi in natura diversificati

**ARGENTO MASCHILE: C**

- dal 1° al 3° PROSCIUTTO + pacco
- dal 4° al 20° prodotti in natura diversificati

**ORO MASCHILE D:**

- dal 1° PROSCIUTTO + pacco
- dal 2° al 10° prodotti in natura diversificati

**PER LE CATEGORIE GIOVANILI:**

PREMI per tutti

**SPECIALE**

**GPM**  
SANTE  
FARINELLI

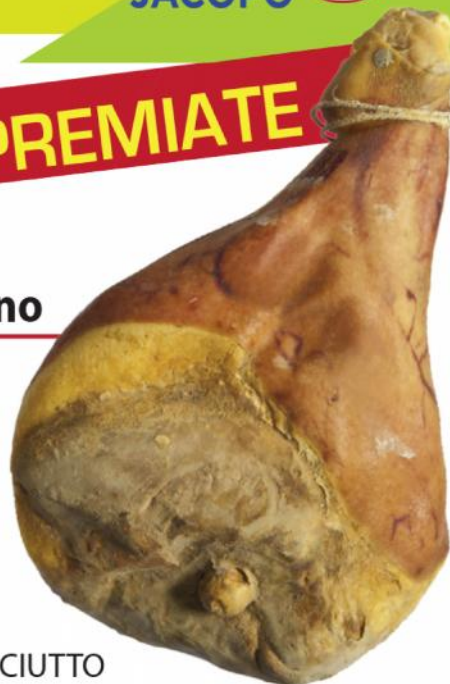

SEGUICI ANCHE SU   digita ECOCORSA DEL LAGO !!!